

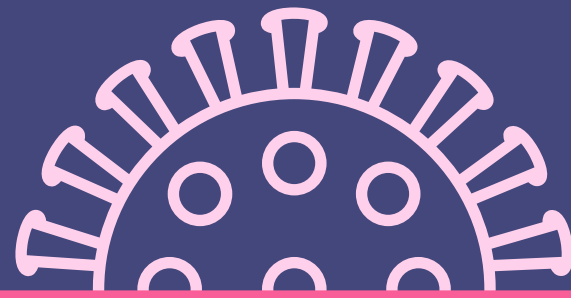

#FuerzaChile

www.pugh.cl



Proyecto de medidas tributarias para **La Reactivación Económica**



#PughSenador



#FuerzaChile



A continuación los temas aprobados en la Comisión Mixta del proyecto de **medidas tributarias para la reactivación económica**



#PughSenador

1

Rebaja a la mitad el Impuesto de Primera Categoría del Régimen Pro Pyme para los años 2020, 2021 y 2022

- ✓ La tasa del impuesto **baja de 25% a 10%**
- ✓ **Disminuye la carga** tributaria de la Pyme
- ✓ Beneficia a **2 de cada 3 Pymes**

2

Rebaja a la mitad los Pagos Provisionales Mensuales del Régimen Pro Pyme para los años 2020, 2021 y 2022

- ✓ La tasa de PPMs baja de **0,25% a 0,125%** en Pymes con ventas menores a UF 50.000; y de **0,5% a 0,25%** para el resto
- ✓ Libera flujos de caja y **entrega mayor liquidez mensual** a la Pyme
- ✓ Beneficia a **2 de cada 3 Pymes**



#PughSenador

3 **Devolución del crédito fiscal IVA acumulado** entre enero y mayo por las Pymes

- ✓ Aplica para todas las Pymes afectadas por la pandemia que **han tenido caídas en sus ventas de un 30% o más**
- ✓ Inyección de liquidez por más de **\$60 mil millones**
- ✓ Beneficia a **+150 mil Pymes**

4 **Postergación boleta electrónica para** **facturadores electrónicos**

- ✓ Se posterga el plazo de entrada en vigencia de la **obligación de emitir boleta electrónica aplicable para quienes ya son facturadores electrónicos**, desde septiembre 2020 a enero de 2021

Préstamo estatal y solidario a los microempresarios del sector de transporte



1

Préstamo estatal y solidario a los microempresarios del sector de transporte

- ✓ **Bono de \$350.000** (60 días plazo para solicitarlo)
- ✓ **Compatible con otros beneficios** en el marco covid
- ✓ **NO estará afecto a impuestos.** Se permitirá la retención hasta del 50% en casos de deuda por pensión alimenticia



#PughSenador

2



Préstamo de emergencia para el sector de transporte

- ✔ **Préstamo con financiamiento fiscal de \$320.500**
- ✔ **Se podrá solicitar mensualmente, hasta por 3 veces**
- ✔ **Se podrá acceder desde el 1 de septiembre**
- ✔ **Tasa de interes real igual a 0%**
- ✔ **El préstamo tendrá 1 año de gracia**
- ✔ **Se restituirá en cuotas mensuales de igual valor, en UF**
- ✔ **Compatible con otros beneficios** en el marco covid
- ✔ **NO estará afecto a impuestos.** Se permitirá la retención hasta del 50% en casos de deuda por pensión alimenticia

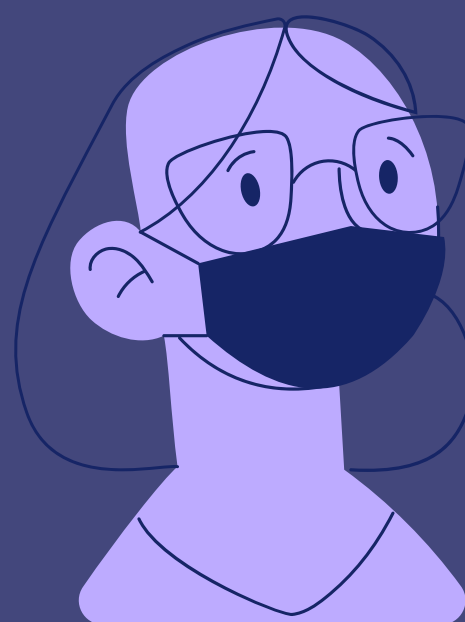

Descarga la información completa en:

www.pugh.cl



#PughSenador